



품질보증조달물품



GS인촌 1등급



서울시우수기업브랜드



G-PASS 지정기업



인터랙티브화이트보드  
단체표준인증

**sysMATE**  
Business mate, Sysmate

멀티미디어학습장치 (6010939901)

# MENTAL CARE KIOSK SERIES

정신건강 진단 교육 키오스크



## 건강하고 행복한 삶을 위한 내 마음의 온도 체크, 정신건강 진단 교육 키오스크

사단법인 대한정신의료기관협회의 전문 인프라를 지원받아 개발된 정신건강 진단 교육 키오스크 시스템은 공신력 있는 임상 심리학자가 설계한 프로그램으로, 누구나 자가 검진을 통해 우울, 불안 등 자신의 심리 상태를 진단하고 정신건강의 올바른 정보 습득과 예방 학습이 가능합니다.

모두가 누릴 수 있는 **마음건강 증진 실천**  
정신건강 진단 교육 키오스크가 함께합니다.

- 내 마음건강 살펴보기
- 정신건강 바로 알기
- 인지력 향상 학습하기
- 전문가와 함께 상담·치료하기



국내 100%생산품  
자체 공장 보유



신속하고 빠른  
1년 무상 A/S 서비스



정신건강 자가검진  
교육 시스템 탑재



국제 표준 검사기준 및  
전문 상담사의 노하우 적용



시스메이트 공식 홈페이지 <https://sysmate.co.kr>



시스메이트 공식 블로그 <https://blog.naver.com/isysmate>

# MENTAL CARE-K SERIES (정신건강 진단 교육 키오스크)

멀티미디어학습장치 (6010939901)

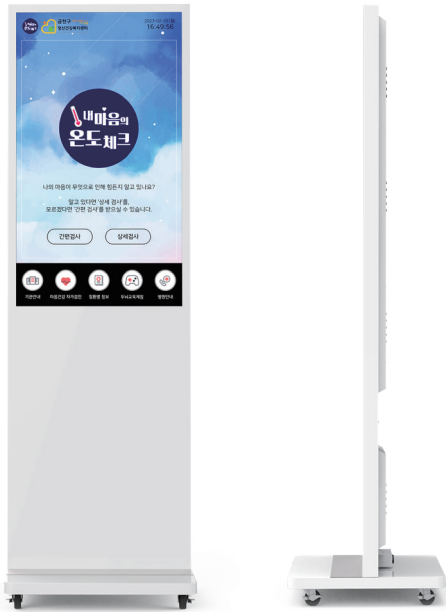

### 마음건강 자가검진

자가 검진(우울·불안) 및 진단 결과 기반 상담 예약, 카카오톡 공유 기능 제공



### 질환별 정보

총 12가지 정신건강 질환별 정보 및 예방 학습 콘텐츠 제공



### 두뇌교육게임

총 6가지 유형별 두뇌 인지향상 게임 콘텐츠 제공 (스트레스 해소·치매 예방 등)



### 병원 안내

시/도별 정신 의료기관 연계 정보 서비스 제공

## ■ 제품 상세스펙

43인치 터치 키오스크	
모델명	MentalCare-43K
식별번호	<b>24929306</b>
가격	₩8,200,000
솔루션 (제공 콘텐츠)	<b>Mental Touch (멘탈 터치)</b>
	<b>정신건강 자가검진 및 관련 학습 콘텐츠 제공</b>
	<b>마음건강 자가검진(정신건강 유형별 검사), 질환별 정보(질환별 정보 습득 및 예방 학습) 두뇌교육게임(두뇌 인지 기능 강화), 부가기능(상담 예약, 카카오톡 결과 공유, 정신 의료기관 정보 제공)</b>
해상도	3840 × 2160 (4K UHD)
밝기	500 nit
크기(mm) W × H × D	585 × 1900 × 497.6(발판)
터치센서	IR 적외선 터치 (10 POINT)
부가기능	별도 관리자 페이지 제공 (검진 결과 데이터를 활용한 1:1 맞춤형 전문 상담, 교육 지도를 통한 정신건강 증진 도모)

# MENTAL CARE-K SERIES (정신건강 진단 교육 키오스크)

멀티미디어학습장치 (6010939901)

## • 주요 제공 콘텐츠 (Mental Touch)



• 기관의 로고 및 안내 페이지 등록

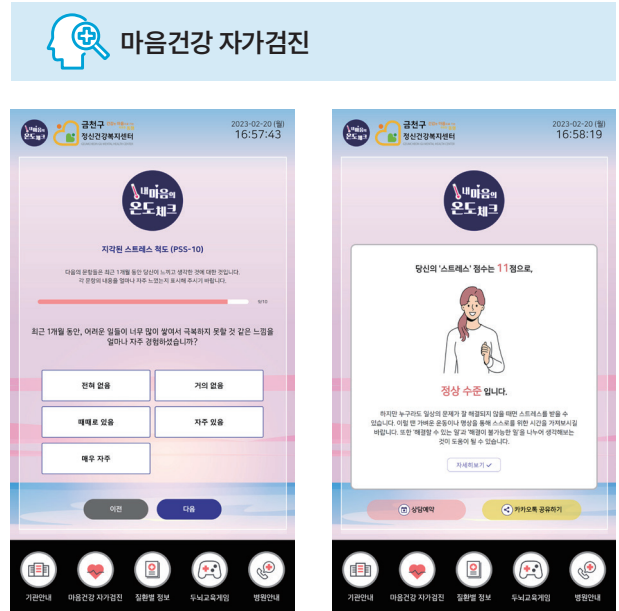

• 총 6가지 정신건강 질환별 검사 지원 (총 15가지 검사 종류 제공)  
• 진단 결과 기반 상담 예약 & 카카오톡 공유 가능



• 총 12가지 주요 정신 질환별 정보 습득 및 학습  
• 주요 증상, 치료법, 예방 교육 콘텐츠 제공



• 총 6가지 유형별 두뇌 인지 강화 교육 게임  
• 주의 집중력 향상, 스트레스 해소, 치매 예방 게임 콘텐츠 제공

## • 주요 제공 콘텐츠 (Mental Touch)

### 병원/의원 정보안내

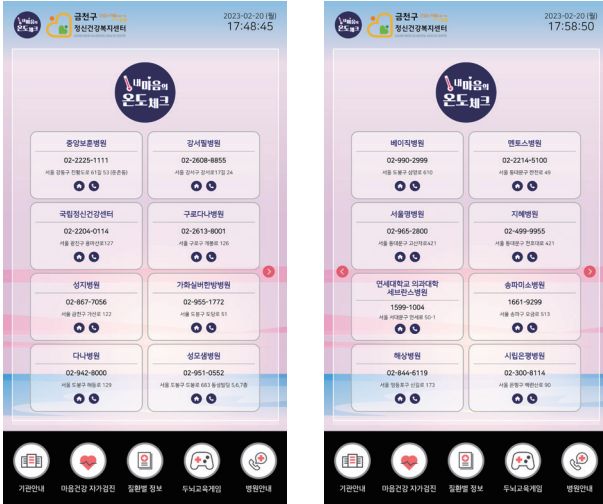

• 시/도별 정신 의료기관 현황 등록 및 정보 제공

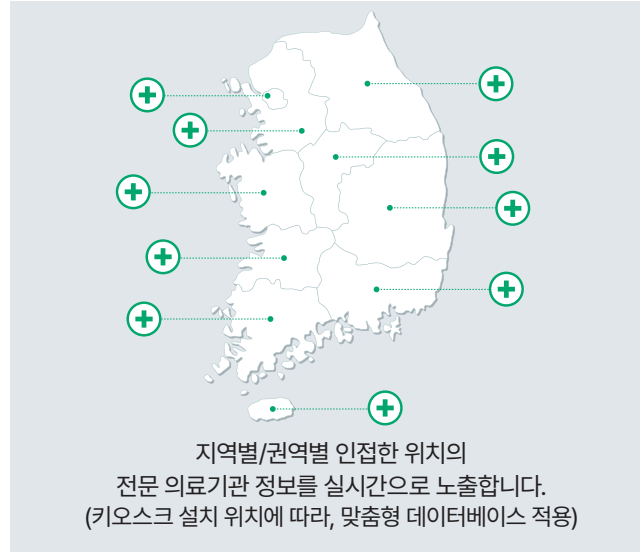

### 관리자 페이지

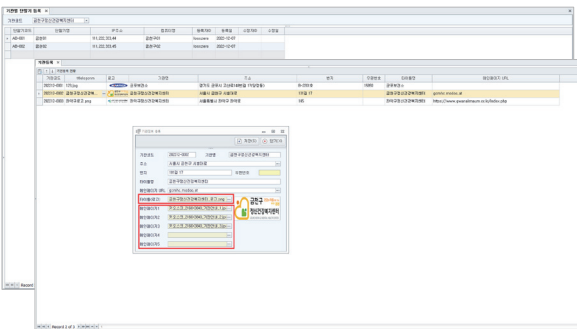

- 기관 등록 (기관 정보, 로고, 메인 페이지 관리)
- 기관별 단말기 등록 (기관에 설치된 단말기 리스트 관리)
- 정신 의료기관 현황 등록 (시/도별 정신 의료기관 정보 등록 관리)

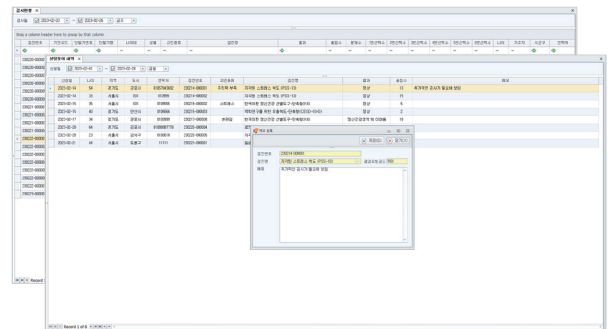

- 검사 현황 (기관별 DB 제공 및 관리)
- 상담 문의 내역 (기관별 DB 제공 및 관리)